

Stappenplan Meldloket voor zelfstandigen buiten Nederland

Vertrekt u als zelfstandig ondernemer voor een tijdelijke opdracht naar Nederland? Voorkom mogelijke risico's en regel uw zaken van tevoren. In navolging van diverse andere Europese landen is het voor een aantal **sectoren** namelijk verplicht om tijdelijke opdrachten in Nederland voor de start van de opdracht te registreren. Deze meldingsplicht is onderdeel van de WagwEU. U kan zich uitsluitend melden via het online Meldloket op www.postedworkers.nl, zowel in het Nederlands als in het Engels.

Meer informatie

Meer informatie over het melden van het aannemen van een opdracht in Nederland vind u op www.postedworkers.nl.

1

Stap 1: Goed voorbereid uw melding doen

Ga naar www.postedworkers.nl en zorg dat u het volgende bij de hand hebt: de gegevens van uzelf en uw bedrijf, de bedrijfsgegevens van uw opdrachtgever, de start- en einddatum van de dienst en het adres van de werkplek.

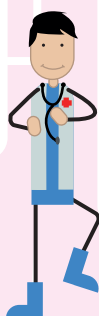

2

Stap 2: Inloggen

Meld u aan in het Meldloket met eHerkenning of met uw e-mailadres en wachtwoord dat u kunt aanvragen op de inlogpagina van het meldloket. Het Meldloket vindt u onderaan de webpagina.

3

Stap 3: Gegevens invullen en versturen

Vul de gevraagde gegevens in en verstuur uw melding. De opdrachtgever in Nederland krijgt een e-mail met het verzoek de melding van de dienst te controleren. De opdrachtgever kan de melding goedkeuren of afkeuren.

4

Stap 4: Melding afgekeurd door opdrachtgever

Als de melding aangepast moet worden, doordat u bijvoorbeeld de verkeerde gegevens van de werkplek in Nederland heeft ingevuld, dan zal de opdrachtgever de melding afkeuren en ontvangt u een e-mail. U dient de melding vervolgens aan te passen en opnieuw in te dienen in het Meldloket.



5

Stap 5: Melding goedgekeurd door opdrachtgever

Als de melding correct is, dan zal de opdrachtgever de melding goedkeuren. Uw melding is dan afgerond. U hoeft niets meer aan uw melding te doen tenzij er wijzigingen zijn.

6

Stap 6: Tussentijdse wijzigingen

Als er tussentijds iets wijzigt in uw dienst, doordat u bijvoorbeeld op een andere locatie de opdracht uit gaat voeren, dan dient u deze wijziging door te voeren in uw melding in het Meldloket en zal de opdrachtgever deze melding weer goed moeten keuren.

